ขั้นตอนการร้องเรียนทุจริต คณะวิศวกรรมศาสตร์ มหาวิทยาลัยมหิดล

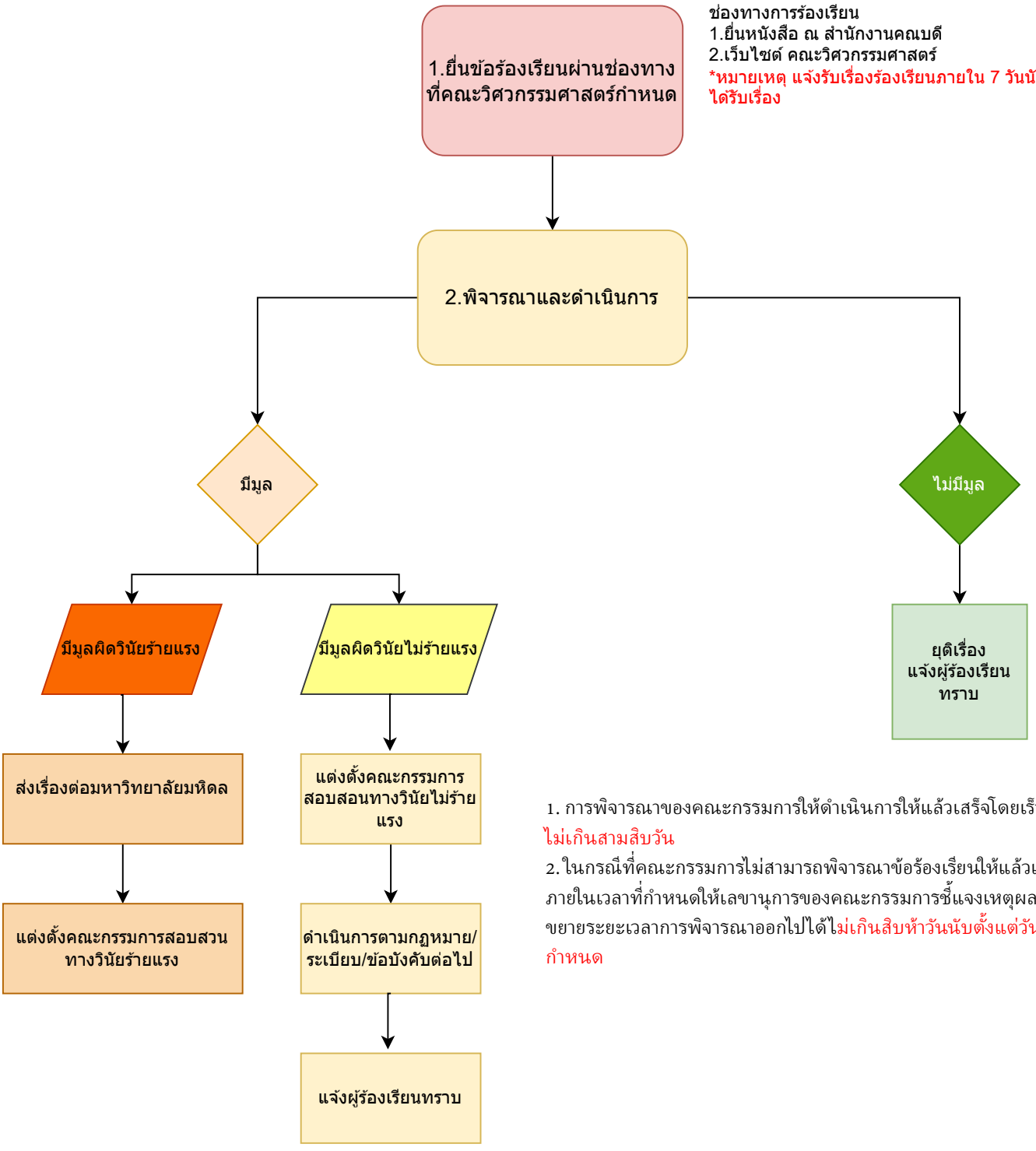

ช่องทางการร้องเรียน
1.ยื่นหนังสือ ณ สำนักงานคณบดี
2.เว็บไซต์ คณะวิศวกรรมศาสตร์
*หมายเหตุ แจ้งรับเรื่องร้องเรียนภายใน 7 วันนับตั้งแต่วันที่ได้รับเรื่อง

1. การพิจารณาของคณะกรรมการให้ดำเนินการให้แล้วเสร็จโดยเร็ว แต่ต้องไม่เกินสามสิบวัน
2. ในกรณีที่คณะกรรมการไม่สามารถพิจารณาข้อร้องเรียนให้แล้วเสร็จได้ภายในเวลาที่กำหนดให้เลขานุการของคณะกรรมการชี้แจงเหตุผลเพื่อขอขยายระยะเวลาการพิจารณาออกไปได้ไม่เกินสิบห้าวันนับตั้งแต่วันที่ครบกำหนด

หมายเหตุ ดำเนินการตามประกาศมหาวิทยาลัย เรื่อง แนวทางการจัดการข้อร้องเรียน พ.ศ. 2560 และแก้ไขเพิ่มเติม